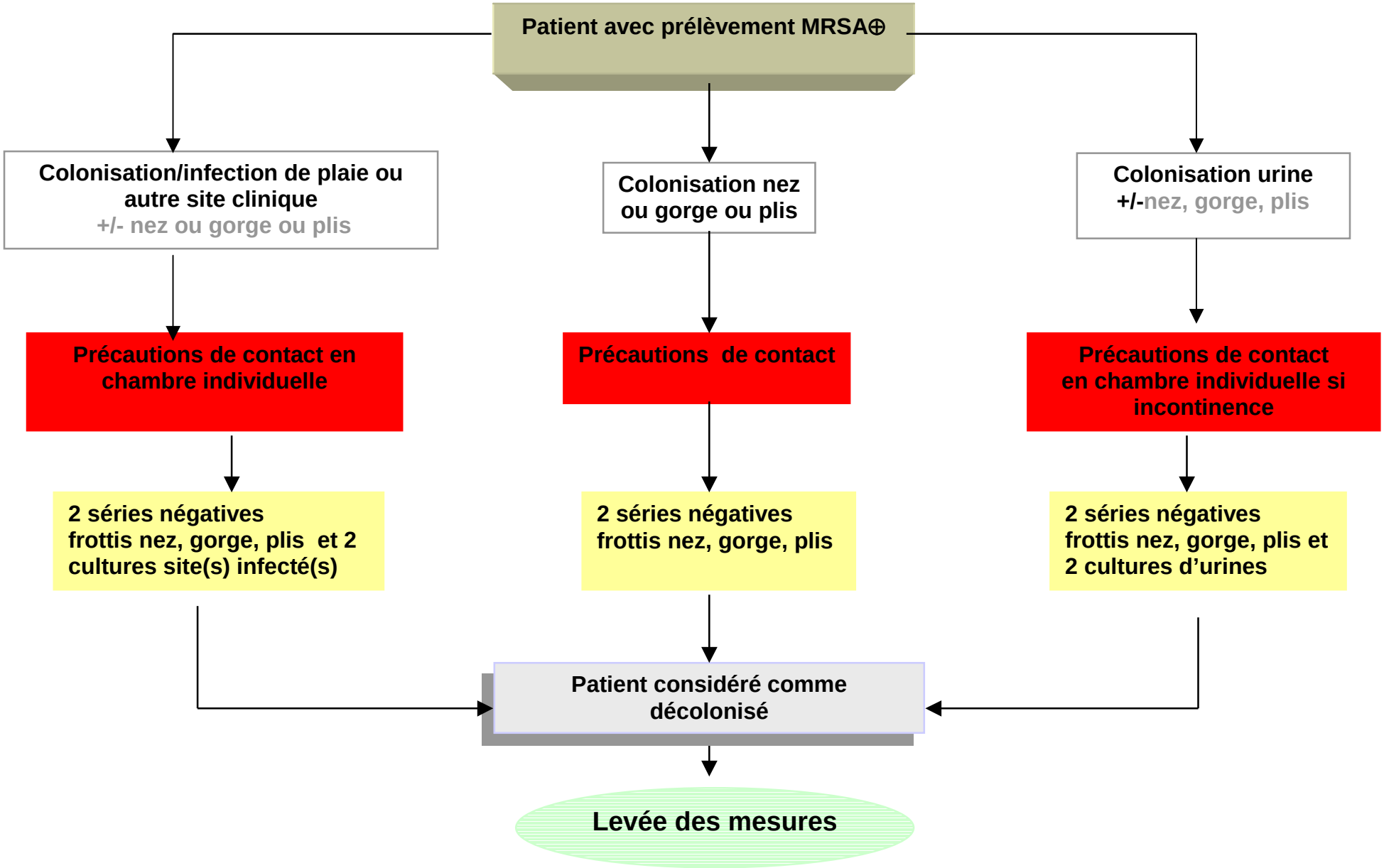# Prise en charge de patients avec prélèvement MRSA ⊕ en soins aigus